

WINTER
Gifts

せいよの
冬ギフトカタログ

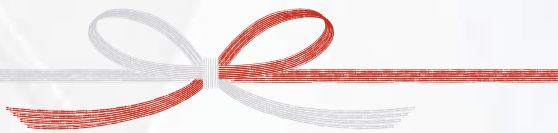

2024

GIVE THE PRIDE OF SEIYO TO YOUR LOVED ONES.

受付期間：10月24日(木)～12月23日(月)

ご注文方法・お問合せについては、各事業者ページをご確認ください

カタログについてのお問い合わせは 一般社団法人西予市観光物産協会まで

【連絡先】 TEL：0894-62-6437 Mail：info@seiyojikan.jp



Let's send our thanks

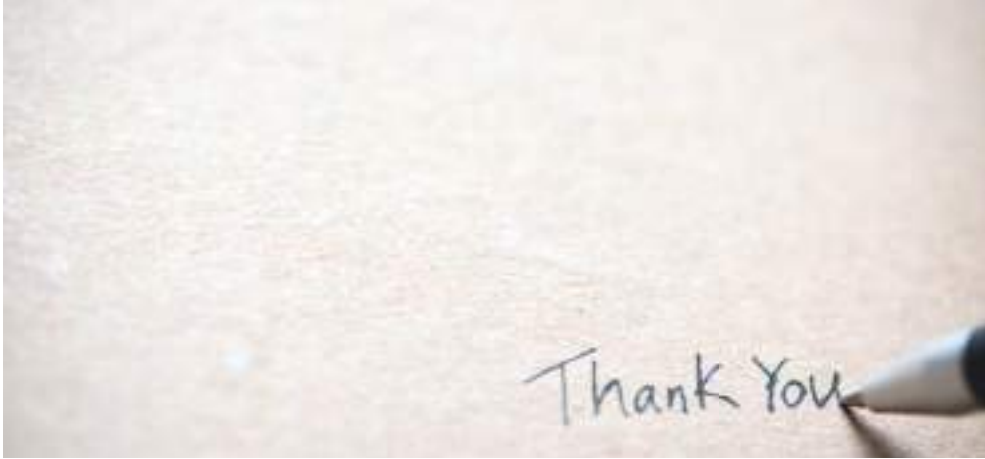

このまちの誇るべきものを贈ろう

毎日の生活の中で生まれる
沢山のありがとう
そんなキモチをカタチにしよう

私たちの住む
せいよの地で大切に育まれた品々
届けたい人を思い浮かべながら
喜ぶ姿を想像しながら
ゆっくりと選んでください

GIVE THE PRIDE OF SEIYO TO YOUR LOVED ONES.



カタログに掲載されている一部商品は
協会通販サイト「**Seiyo Color**」でもご購入いただけます

新規会員登録で
**500円分の
ポイント
もらえる!**

西予市観光物産協会が
運営する「せいよのいいもの」を
詰め込んだ通販サイトです。

申込書の記入などの
わずらわしさは不要!
簡単手軽でサイトから
申込み頂けます。
ぜひご利用ください。

Seiyo Colorはこちらから⇒



follow me



Instagram【公式】せいよじかん

海拔0mから1,400mの旬(いま)
イベント情報などをお届けしています



一般社団法人 西予市観光物産協会

事業所名		ご注文・お問い合わせ方法
1. アール・シー・フードパック	株式会社アール・シー・フードパック	
2. 田力本願	田力本願株式会社	
3. フローラルクマガイ	有限会社フローラルクマガイ	
4. メニークエスト	株式会社メニークエスト	
5. あけはまシーサイドサンパーク	あけはまシーサイドサンパーク株式会社	
6. あけはまびより農園	あけはまびより農園	
7. 天晴農園	天晴農園	
8. 網元 祇園丸	株式会社 網元 祇園丸	
9. 井上水産	井上水産株式会社	
10. 今市水産	今市水産	
11. 伊予蒲鉾	伊予蒲鉾株式会社	
12. 宇都宮酒造	宇都宮酒造株式会社	
13. 宇和ヤマミ醤油	宇和ヤマミ醤油有限会社	
14. オオツカファーム	OTSUKAFARM	
15. おがた蒲鉾	株式会社おがた蒲鉾	
16. お茶の明芳園	お茶の明芳園	
17. かしはな	パティスリー かしはな	
18. 最進酒造	最進酒造合名会社	
19. 佐藤真珠	佐藤真珠株式会社	
20. 里の力也	株式会社サトチカ	
21. サミット 末光商店	有限会社 末光商店	
22. じゃこ天 開洋	じゃこ天 開洋	



店舗



電話



FAX



メール



ホームページ



郵送



Seiyo Color

(五十音順)

事業所名

ご注文・お問い合わせ方法

23. スイーツ工房 絹	スイーツ工房 絹	
24. 西予宇和光ワイン	西予宇和光ワイン	
25. 西予自然工房	西予自然工房	
26. ぞっこん四国	株式会社ぞっこん四国	
27. 地域法人 無茶々園	株式会社 地域法人 無茶々園	
28. ナガオカ	株式会社 ナガオカ	
29. 中城本家酒造	中城本家酒造合名会社	
30. ニノ宮商事	ニノ宮商事株式会社	
31. NEOのむら	一般社団法人 NEOのむら	
32. 農園オレンジとムラサキ	農園オレンジとムラサキ	
33. のぼり坂のカルフル	のぼり坂のカルフル	
34. 濱田水産	株式会社 濱田水産	
35. ほわいとファーム	ほわいとファーム	
36. 豆道楽	有限会社 豆道楽	
37. マルヨシ水産	有限会社 マルヨシ水産	
38. マルワフルーツ園芸	マルワフルーツ園芸	
39. 道の駅 どんぶり館 どんぶり館 駅前店 あおぞら	道の駅 どんぶり館 どんぶり館 駅前店 あおぞら	
40. 元見屋酒店	株式会社 元見屋酒店	
41. 安樹屋	合同会社 安樹屋	
42. ゆうぼくの里	ゆうぼくの里	
43. 遊子川ザ・リコピンス	企業組合 遊子川ザ・リコピンス	



西予市宇和町のJR卯之町駅の近くにある食品工場です。
明治36年創業の缶詰メーカーから時代に対応したレトルト食品メーカーとして
地元で日々美味しい物を作っています。



商品番号 1-A

伊予牛A5ビーフカレー
(3個入り)

愛媛県産黒毛和牛「伊予牛」ブラックラベルA5等級の牛肉を、生換算で約80g使用した贅沢なカレーです。カレーソースには、国産玉ねぎにカレールー・デミグラスルーの2種類を組み合わせ隠し味に練乳を使って旨み・コクのある、黒毛和牛の美味しさに負けないカレーソースに仕上げてあります。

伊予牛A5ビーフカレー 200g 3個入り

3,240円 送料別

※送料:1,150円

1

株式会社 アール・シー・フードパック

〒797-0015 西予市宇和町卯之町二丁目575番地
営業時間/8:00~17:00 定休日/土曜・日曜・祝日 駐車場/2台



E-mail: edokko@rc-foodpack.co.jp



「田んぼで力を発揮するのが男の使命!」をコンセプトに専業農家4人で設立した田力本願株式会社では地元「宇和米」をブランド化し、全国区の美味しいお米としての地位を確立するため日本一の品質を目指して栽培技術の向上に取り組んでいます。弊社の独自ブランド「田力米」は、みかんジュースの搾りかすから作ったオリジナル有機肥料「みかんボカシ」で土づくりを行い、愛媛らしい環境負荷を軽減した栽培方法で育てています。



商品番号 2-A

田力米 ひめの凜 5kg

「ひめの凜」は2019年にデビュー。同年、千葉県木更津市で開催された「第21回米・食味分析鑑定コンクール 国際大会」において総合部門金賞を受賞した愛媛県が誇る美味しいお米。毎日の食卓がゴージャスになると好評いただいています。大切な方への贈り物にぜひご利用ください!

「冷めても美味しい!」が公式キャッチフレーズですが、冷めた状態でこそ上品な香りが際立つのであって言うならば「冷めたら美味しい!」。おにぎりやお弁当に最適です。

銘柄:ひめの凜
規格:白米 5kg

5,000円 (税込) 送料込



商品番号 2-B

田力米 食べ比べセット(1kg×5種)

現在、田力米の銘柄は5種類をラインナップ。個性の違う弊社メンバーと同様にお米の個性も尖っています。ぜひお気に入りの銘柄を探してみてください!

- 【コシヒカリ】“お米界のカロラ”
入れ替わりの早いお米の品種の中で60年以上作り続けられるレジェンド。独特の香ばしさがある甘み・粘り・ツヤのバランスがよく旨い米のど真ん中をいく品種です。
- 【にこまる】“西の横綱です。”
品種番付において東の横綱「コシヒカリ」に対し、西の横綱「にこまる」と評される美味しいお米です。「名は体を表す」とおり、丸まるとした大粒で食べ応えがあり、強い甘みと粘りが特徴です。
- 【ミルクースター】“モチですか?”
デンプン的一种であるアミロース含有量が低いので食感、風味ともにほほもち米。好きな人はとことんハマる。冷めても硬くなりなく、おこわや赤飯など和食向きの品種です。
- 【松山三井】“炊き立て30分以内に!”
最近のトレンドに反して粘り気が少なく、大粒ながらモチモチ感とはまったく無縁。冷めるとバサついて食感が悪くなりますが、炊き立ての美味しさは抜群!炊き立て30分以内にお召し上がりください。
- 【ひめの凜】“冷めたら美味しい!”
愛媛県の研究所で16年の歳月をかけて開発された待望の愛媛県オリジナルの新品種(2019年誕生)。「冷めても美味しい!」が公式キャッチフレーズですが、冷めた状態でこそ上品な香りが際立つのであって言うならば「冷めたら美味しい!」。おにぎりやお弁当に最適です。

銘柄:コシヒカリ、にこまる、ミルクースター、松山三井、ひめの凜
規格:各銘柄 白米 1kg

6,000円 送料込

2

田力本願株式会社

〒797-0001 西予市宇和町田野中323番地2
営業時間/9:00~17:00 定休日/土曜・日曜・祝日 駐車場/1~2台



E-mail: nakano@tariki-hongan.jp



Seiyo Colorでのみご注文を承ります

西予市野村町で30年間、シンビジウムを専門に生産していましたが、2018年7月の西日本豪雨災害で近隣の河川が氾濫。シンビジウムの生産を断念せざるをえなくなりました。現在は、花、イチゴ、ミニトマトを生産する「くまさん農園」として生まれ変わり、安心・安全・おいしいものづくりにこだわり、有機肥料や微生物資材を積極的に使用した減農薬栽培に取り組んでいます。



商品番号 **3-A**

うるるんトマト 1キロ箱入り

うるおいっぱいの「うるるんトマト」の特徴は「甘さ」と「食感」。年間を通して甘さを示す糖度は10度前後と、その甘さは他のミニトマトと比べても高く、とてもジューシーで濃厚な味わいをお楽しみいただけます。皮も薄く実と一体化しているため、口の中に皮が残りにくく、食べやすいミニトマトです。



おいしく食べて体も健康に！体の隅々まで潤いをたっぷりお届けします！

うるるんトマト250g×4パック

2,500円 送料別



E-mail: info@floral-kumagai.com

3 有限会社 フローラルクマガイ

〒797-1212 西予市野村町野村12号83番地3
営業時間／8:30～17:00 定休日／土曜・日曜・祝日 駐車場／3台



Seiyo Colorでのみご注文を承ります



商品番号 **4-A** ほとんど栗のテリーヌ



和栗のペーストをふんだんに使用した滑らかな舌触りのテリーヌ生地、胡桃入りサクサクのバタークッキーを敷きつめたやさしい甘さのテリーヌ。

ほとんど栗のテリーヌ
…1個入×1箱(サイズ:18cm×7cm×5cm)

5,600円 (税込) 冷凍 送料込

『城川つて栗が有名！それなのに、地元にはモンブランすらもないのはなぜ？』そんなたわいもない会話から、栗スイーツプロジェクトが始まりました。生まれ育った時から身近にあるおいしい栗を、私たちの商品を通して地元の恵みの素晴らしさを全国にお届けしています。



商品番号 **4-B** お山のカフェまるん



芳醇なコーヒーの香りが漂う、しっとりとしたスポンジに、栗本来の風味を存分に感じられる濃厚なマロンクリームをたっぷりと組み合わせたいくつもの層が織りなす、まるで栗の名産地を思わせるようなお山のマロンケーキです。

お山のカフェまるん
1個(5号サイズ:直径15cm、高さ10.5cm)

4,760円 冷凍 送料込



E-mail: manyquest.co@gmail.com

4 株式会社 メニークエスト

〒797-1716 西予市城川町魚成4971
営業時間／9:00～18:00 定休日／土曜・日曜

Instagram [@monbran](https://www.instagram.com/monbran) 愛媛・城川和栗のスイーツ



自然を活かし、あけはまの美味しいを作っています。
みかんジュースといえば、「明浜みかんジュースムテンカ」です！



商品番号 **5-A**

明浜みかんジュース ムテンカ 720ml×3本入

愛媛県西予市明浜町の温州みかんを使用。南向きのだんだん畑で、燦々と降り注ぐ太陽の光と海の反射光で美味しく育ったみかんをまるごと搾った100%ストレート果汁です。定番の人気商品です。ご家庭用に、ご贈答用に大変喜ばれています。

うんしゅうみかんジュース720ml×3本入

3,780円 送料込

※北海道、沖縄、離島は、別途1,100円の配送料がかかります。

5

あけはまシーサイドサンパーク株式会社

〒797-0201 西予市明浜町高山甲461-1
営業時間/9:00~17:00 定休日/土曜・日曜・祝日 駐車場/5台



TEL **0894-64-1330**

FAX **0894-64-1331**

【振込先】伊予銀行 高山支店 普通 1081088 アケハマシーサイドサンパーク(カ)



箱を開けると、笑顔になる、
あけはまびよりの愛情みかん



自宅用温州みかん

傷があっても中身は美味しい温州みかん

商品番号 **6-A**

自宅用温州みかん3kg

2,400円 送料込

商品番号 **6-B**

自宅用温州みかん5kg

3,360円 送料込



Instagram (@koharubiyori999) のDMでもご注文いただけます。

※全ての商品について、北海道、沖縄は別途1,000円、東北は別途500円の配送料がかかります。

6

あけはまびより農園

〒797-0112 西予市明浜町渡江927-2
営業時間/9:00~17:00 定休日/土曜・日曜 駐車場/1台



TEL **080-4231-1244**

E-mail: ippeikori@gmail.com

【振込先】東宇和農業協同組合 明浜支店 普通 0008690 オオタニイッペイ

愛媛県西予市明浜町で
笑顔になれる果実を作っているみかん農家7人組です。



明浜みかんの美味しさをもっと知ってもらいたい。
近年、若者のフルーツ離れが促進していると言われていますが、勿体ない。
明浜町にはこんなに美味しいみかんがあるのに。
もっとたくさんの人に食べてもらい、味を知ってもらう為に僕達、若手農家7人が集まって活動をしています！田舎だから、出来ないのではなく、挑戦をして楽しい未来になる為に全力で頑張っています。皆様、是非明浜みかんを一度ご賞味ください。
僕達の応援もよろしくお祈りします！

商品番号 **7-A**

天晴みかん贈答用 3kg

温州みかん 贈答用 3kg

3,500円 送料込

商品番号 **7-B**

天晴みかん贈答用 5kg

温州みかん 贈答用 5kg

4,500円 送料込



天晴農園のおすすめのみかんジュース
3本セットです。
愛媛県みかんジュースコンクール2020
【銅賞】天晴みかんジュース
愛媛県みかんジュースコンクール2021
【銀賞】天晴みかんジュース

商品番号 **7-C**

天晴みかんジュース3本
ギフトセット

720ml×3本

5,100円 送料込

※全ての商品について、北海道、沖縄は別途1,000円、東北は別途500円の配送料がかかります。

7 天晴農園

〒797-0111 西予市明浜町俵津3-140-7
営業時間/9:00~17:00 定休日/土曜・日曜・祝日



TEL **0894-89-4020**

FAX **0894-89-4402**

E-mail: apparenouen.10@gmail.com

【振込先】伊予銀行 卯之町支店 普通 1510164 カブシキガイシャニコマル

自社にて漁獲から製造、販売まで私たちが責任を持ってお届けします。
無添加で茹で上げたしらすを天日で干し上げています。
うま味調味料、保存料、殺菌剤などの食品添加物を一切使用しておりません。
育ち盛りのお子様からご年配の方まで、安心してお召し上がりいただける商品づくりを行っています。

「自然の味を大切に!!」



商品番号 **8-A**

天日干しちりめん
8袋入

ギフトに最適な良質なちりめんを使用しています。

ちりめん40g×8袋

4,300円 送料込 **冷蔵**



商品番号 **8-B**

天日干しちりめんと
5種詰め合わせ
6袋入

ギフトに最適な良質なちりめんと、こだわりの原材料を使用して素材の味を生かした加工品のセットです。

ちりめん40g×1袋、
ちりめん山椒40g×1袋、
ちりめん生姜40g×1袋、
ちりめん青のり40g×1袋、
しそわかめちりめん40g×1袋、
大根葉ちりめん40g×1袋

3,700円 送料込 **冷蔵**



商品番号 **8-C**

釜揚げしらす
無添加 6袋入

無添加の釜揚げしらすを急速凍結しました。

釜揚げしらす70g×6袋

4,000円 送料込 **冷凍**

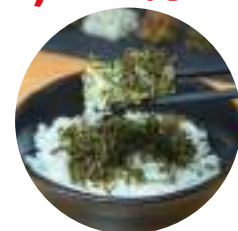

※全ての商品について、北海道、沖縄、離島は、別途800円の配送料がかかります。

8 株式会社 網元 祇園丸

〒797-0113 西予市明浜町狩浜1-217-1
営業時間/9:00~17:00 定休日/日曜日 駐車場/2台



TEL **0894-89-1683**

FAX **0894-65-0920**

E-mail: info@gionmaru.com

【振込先】別途、事業者からご案内いたします。





漁獲から加工まで一貫して行うため新鮮なちりめんをお届けできます。



無添加
減塩
保存料未使用



商品番号 **9-B**
上物ちりめん
上物ちりめん **冷蔵**
100g×7袋
4,500円
送料込

商品番号 **9-A** **ちりめん味くらべセット** **冷蔵**



上物ちりめん 100g×2
無選別ちりめん 100g×1
しそわかめちりめん 100g×1
かえりちりめん 50g×1

3,000円 送料込



商品番号 **9-C** **釜あげしらすとちりめんセット**
釜あげしらす 200g×2袋
ちりめん 100g×2袋

冷蔵 3,200円 送料込

※全ての商品について、北海道、沖縄、離島は、別途500円の配送料がかかります。

9 井上水産株式会社

〒797-0201 西予市明浜町高山甲2889-1
営業時間/9:00~14:00 定休日/日曜日(臨時休業あり) 駐車場/3台



TEL 0894-64-1315

FAX 0894-64-1368

E-mail: inouchirimén@gmail.com

【振込先】別途、事業者からご案内いたします。



しらすの漁獲から製造、販売までを一貫して行っております。昔ながらの無添加天日干しにこだわりつつも、しらチョビなどの商品開発も行い、守るべきモノは守り、変えるべきところは変え、次世代にしらす漁や商品を残していければと思っております。



商品番号 **10-A** **しらチョビギフト**

自社船で漁獲したしらすをエクストラヴァージンオリーブオイルに漬け込みました。パン、パスタ、野菜、ご飯、何にでも合うちょっと贅沢な調味料です。



しらチョビ×2個
(ギフトボックス入)

2,900円 送料込



商品番号 **10-B** **ちりめん佃煮セットA**

自社船で漁獲、釜茹でしたしらすを天日干し。太陽の光と浜風をたっぷり浴びたちりめんを使用した4種の佃煮とちりめんの詰め合わせです。西予市産の柚子や生姜を使用しています。
ちりめん(60g)×3個
ちりめん山椒(50g)×1個
昆布鰹ちりめん(50g)×1個
柚子ちりめん(50g)×1個
生姜ちりめん(50g)×1個
芽ひじき(32g)×1個



冷蔵 4,200円 送料込



商品番号 **10-C** **ちりめん佃煮セットB**

自社船で漁獲、釜茹でしたしらすを天日干し。太陽の光と浜風をたっぷり浴びたちりめんを使用した3種の佃煮とちりめんの詰め合わせです。

ちりめん(40g)×3個
ちりめん山椒(50g)×1個
昆布鰹ちりめん(50g)×1個
生姜ちりめん(50g)×1個

冷蔵 3,500円 送料込

※全ての商品について、北海道、沖縄、離島は、別途500円の配送料がかかります。

10 今市水産

〒797-0113 西予市明浜町狩浜3-2226
営業時間/9:00~17:00 定休日/日曜・祝日 駐車場/2台



TEL 0894-65-0540

FAX 0894-65-0545

E-mail: imaichisuisan@gmail.com

【振込先】伊予銀行 高山支店 普通 1084470 イマイチタカノブ





商品番号 **11-A** S-115

家族が集まる年末年始用に、八幡浜で水揚げされたエソを60%使用した、錦巻き、揚巻、上ちくわ、さらに白身天、じゃこ天を詰め合わせしました。

上あげ巻き1本、上にしき巻き(赤)(青)各1本、じゃこ天5枚入り1袋、上ちくわ2本入り2袋、身天ぶら3枚入り1袋

冷蔵 **5,400円** 送料込



商品番号 **11-B** S-105

伊予しぶき、さしみ蒲鉾、コロちくわ、身天ぶらは愛媛県近海で獲れるエソを60%使用したすり身をベースにして作っています。添加物不使用うす塩味手押しじゃこ天は、愛ブランドに認定されているこだわりのじゃこ天です。軽く焙って大根おろしと醤油でピールのアテに。高品質の練り製品は、そのままアッサリと生食をお勧めします。磯の華ふぶきは、ぬくぬくご飯によく合います。

いよしぶき(赤)2本、さしみ蒲鉾(白)1本、添加物不使用うす塩味手押しじゃこ天5枚入り1袋、特上身天ぶら3枚入り1袋、コロちくわ5本入り1袋、磯の華ふぶき(赤)25g1袋

冷蔵 **4,200円** 送料込



商品番号 **11-C** S-101-D

近海で獲れたエソを60%使用し無澱粉で作った、しなやかで歯切れのよい食感のさしみ蒲鉾と、ハランボを含めた生魚だけで、化学合成添加物を使用せず、1枚1枚手作りの愛媛県【愛ブランド認定】のじゃこ天、しっかりした弾力の上竹輪のセットです。

さしみ蒲鉾(赤)2本・上竹輪2本入り2袋・添加物不使用うす塩味手押しじゃこ天3枚入り2袋

冷蔵 **3,300円** 送料込

11 伊予蒲鉾株式会社

〒797-0042 西予市宇和町瀬戸390-1

営業時間/8:00~17:00 定休日/土曜日 駐車場/5~6台



TEL **0894-66-0334**

FAX **0894-66-0660**

E-mail: iyokamaboko@nifty.com

【振込先】伊予銀行 八幡浜支店 当座 2029159 イヨカマボコ(カ)

宇和の水・伊予の米と技で皆様に楽しんでいただける地酒を造り続けて114年。

創業から造り続けて地元で愛されてきた、坂村真民先生に題字を揮毫いただいた「千鳥」。

愛媛独自の花酵母「さくらひめ酵母」で造られた白ワインのようなかわいなお酒「うさぎのバレリーナ」

個性にあふれた宇都宮酒造のお酒を是非ご堪能下さい。



商品番号 **12-A**

純米酒 千鳥 清酒・特別純米酒
うさぎのバレリーナ2本セット

創業以来造り続けて来た地酒・千鳥と「さくらひめ酵母」を使用したフルーティな特別純米酒・うさぎのバレリーナの2本セットです。個性あふれるお酒を飲み比べてお楽しみ下さい♪

純米酒 千鳥 清酒 720ml
特別純米酒
うさぎのバレリーナ 720ml

4,600円 送料込

※全ての商品について、北海道、沖縄、一部地域は別途配送料がかかります。



商品番号 **12-B**

純米酒 千鳥
あらばしり・清酒2本セット

もろみを絞らず袋からあふれ出たフレッシュなあらばしり。袋に圧力をかけて絞りだしたまるやかな味わいの清酒の千鳥2本セットです。日本銘水百選「観音水」を仕込み水に使用しているこのお酒を、千鳥群れ飛ぶ夕暮れの田園風景を思い浮かべながらお楽しみ下さい。

純米酒 千鳥 あらばしり 720ml
純米酒 千鳥 清酒 720ml

4,100円 送料込

12 宇都宮酒造株式会社

〒797-0015 西予市宇和町卯之町四丁目254-1

営業時間/10:00~18:00 定休日/不定休 駐車場/2台



TEL **0894-62-0117**

FAX **0894-62-0117**

E-mail: uwanosake@gmail.com

【振込先】伊予銀行 卯之町支店 普通 1000505 ウツノミヤシュヅウ(カ)





深さ六間（10.8m）の石積みの井戸。長い年月、変わらず清水を湛え醤油蔵と共に歩んできました。
小さな醸造元から素朴な味わいをお届けします。



西予市産のこだわりぬいたお米を使用し、砂糖などは一切使用していないノンアルコールの糀のあま酒をお届けします。

商品番号 **13-A** 糀あま酒セット

あま酒(百寿)300g×2個
あま酒(白寿)300g×2個
あま酒(米寿)300g×2個

3,180円 送料別



歴史ある蔵で造られる素朴な味わいの老舗醤油醸造所でつくられた醤油(淡口・濃口・だし)のセットをお届けします。

商品番号 **13-B** 醤油セット

淡口醤油 1000ml×2本
濃口醤油 1000ml×2本
だし醤油 1000ml×2本

4,320円 送料別

※送料:一律1,000円(北海道、沖縄、離島は別途1,000円の配送料がかかります。)

13 宇和ヤマミ醤油有限公司

〒797-0015 西予市宇和町卯之町三丁目179-2
営業時間/9:00~18:00 定休日/不定休



TEL 0894-62-0167

FAX 0894-62-0167

【振込先】伊予銀行 卯之町支店 当座 2000074 ウウヤマミショウユ(コ)



商品番号 **14-A**
岩瀬川清流米2kg 水引付

令和6年産コシヒカリ 2kg

3,000円 送料込



連綿と続く自然、伝統、記憶を受け継ぎ次代へ紡ぐ。
「一粒」が「人紡ぐ」~そうした想いを込めて~
地域内での循環型農業で肉牛とお米を育てているOTSUKAFARMです。

標高250mの宇和盆地と清流岩瀬川から生まれたお米。

「岩瀬川清流米」

愛媛県西予市の宇和盆地独特の寒暖差、岩瀬川の清らかな水、豊かな土壌。
美味しいお米の三条件を兼ね備え、そこに私たちの情熱と独自の手法で美味しく仕上げたお米です。ライフスタイルに馴染む上質で洗練されたパッケージに日本の伝統の水引きを、水引きアーティスト (@en.mizuhiki)による完全オリジナルで一点一点心を込めて手作りし、お付けしております。これにより、ご購入やご贈答に付加価値やストーリーが加わり、「一粒」が「人紡ぐ」ご縁が生まれると思っております。お歳暮用熨斗付け可能です。

14 OTSUKAFARM

〒797-0004 西予市宇和町伊崎426
営業時間/9:00~18:00 定休日/土曜・日曜・祝日 駐車場/無



←商品購入ページはこちら

@iwaseriver_rice



商品番号 15-A

おがた蒲鉾詰合せ Aセット

伊予のじゃこちくわ……………1本
 伊予のちくわ ……1本 御蒲鉾(紅)……………1本
 御蒲鉾(白)……………1本 手巻きあげ巻……………1本
 カステラ蒲鉾ハーフ……………1本
 手押しじゃこ天ごぼう入り3枚入 ……1袋
 手押しじゃこ天3枚入 ……1袋
 手押し白天 3枚入 ……1袋
 ふわかま・たこわかめ ……1本

冷蔵 6,030円 送料別



海の幸から、技の妙



商品番号 15-B

おがた蒲鉾詰合せ Bセット

手巻きあげ巻……………1本
 伊予の香蒲鉾(紅)……………1本
 伊予の香蒲鉾(白)……………1本
 手押しじゃこ天3枚入……………1袋
 手押し白天3枚入……………1袋
 伊予のちくわ……………2本

冷蔵 3,580円 送料別

※送料:北海道2,100円、東北1,600円、関東・信越1,300円、中部・北陸1,200円、関西・中国1,100円、四国950円、九州1,100円、沖縄2,100円

15

株式会社 おがた蒲鉾

〒797-0043 西予市宇和町大江412-1

営業時間/9:30~17:00 定休日/水曜日(ただし12月は無休) 駐車場/5台

TEL 0894-62-5880

FAX 0894-62-5440

【振込先】別途、事業者からご案内いたします。



当園は野村ダム周辺の寒暖差が大きく霧深い場所にあります。
 この恵まれた風土を生かし自社茶園で土作りから手をかけ、心を込めて育てた茶樹。
 それぞれの茶樹の匂を見極め、摘み取った生葉を新鮮なうちに自社工場で製造しました。
 『毎日飲むお茶だからこそ、安心して飲める』
 これが明芳園のこだわりのお茶づくりです。



商品番号 16-A

煎茶セット

日本茶の代表的品種「やぶきた」を主に栽培しており、希少品種「かなやみどり」「さやまかおり」をブレンドしています。明芳園の人気の特上煎茶、上煎茶を詰め合わせたセットをお届けします。

特上煎茶 140g×1缶
 上煎茶 140g×1缶
 煎茶 140g×1缶

4,500円 送料別



商品番号 16-B

朝霧 宇和茶セット

日本茶の代表的品種「やぶきた」を主に栽培しており、希少品種「かなやみどり」「さやまかおり」をブレンドしています。明芳園の人気の特上煎茶と上煎茶、紅茶を詰め合わせたセットをお届けします。

特上煎茶 100g
 上煎茶 100g
 紅茶 3g×8袋

2,700円 送料別

※配送をご希望の方は別途送料がかかります。

16

お茶の明芳園

〒797-0010 西予市宇和町明間1840-3

営業時間/9:00~18:00 定休日/月曜日 駐車場/4台



TEL 0894-67-0047

FAX 0894-67-0048

E-mail: meihouen@me.pikara.ne.jp

【振込先】別途、事業者からご案内いたします。





商品番号 17-A 焼き菓子詰め合わせ

自然の恵みをたっぷりとりこめた焼き菓子です。素材の持ち味を活かして丁寧に焼き上げています。かしはな自慢の焼き菓子のセットです。

「焼き菓子17個入り」

3,600円 送料別



商品番号 17-B ルナ・セトーザ (ドゥーブルフロマージュ)

コクのあるバイクドチーズととろけるようなマスカルポーネのレアチーズとの2層の間に、「明浜みかんジャム」がサンドされています。

※冷凍の商品になっています。

お召し上がりの際は、冷蔵庫でゆっくり解凍して下さい。

「直径 12cm×2個入り」

冷凍 3,000円 送料別

◆12月20日～24日は、都合により本商品の注文をお引き受けできません。悪しからずご了承ください。

17 パティスリー かしはな

〒797-1212 西予市野村町野村12-666
営業時間/10:00~19:00 定休日/毎週火曜・隔週日曜

TEL 0894-72-2758

FAX 0894-72-2758

【振込先】別途、事業者からご案内いたします。



商品番号 18-A

粕取り焼酎 最進

1985年に清酒粕を発酵させ蒸留し製造した粕取り焼酎。熟成の味をお楽しみ下さい。

720ml アルコール分25度

3,000円 送料別

※送料:一律800円

18 最進酒造合名会社 (中町 池田屋)

〒797-0015 西予市宇和町卯之町四丁目332番地
営業時間/9:00~18:00 定休日/水曜・木曜 駐車場/4台

TEL 0894-62-0223

FAX 0894-62-0223

E-mail:uwaikedaya@gmail.com

【振込先】伊予銀行 卯之町支店 普通 1002196 サイシンシュゾウゴウメイガイシャ ダイヒョウシャイン ワタナベノフヤ



リアス式海岸の穏やかな入り江に囲まれた宇和海は、全国有数の真珠産地です。四国西予ジオパークの認可も受けている明浜町狩江地区の段々畑から流れ出る山水は養殖に適した豊かな海を育んでくれます。佐藤真珠では50年前からこの地で養殖を始め、品質向上と自然保護にこだわって養殖をしてきました。養殖・加工・製品販売までのプロセスを一貫して手掛けています。熟練した技術者や宝石鑑定資格を持ったスタッフも在籍し、一般では複雑な流通を経て最終的には高価になってしまう真珠を生産者としての確かな目と、無駄のない適正価格でお届けしています。



商品番号 **19-A**

真珠ペンダント・スルーバロック・
ホワイトゴールドチェーン

17,600円 送料込

同じ形はひとつとない。今注目のバロック真珠のペンダント。1点ごとに真珠の形が微妙に異なるバロック真珠。カジュアルスタイルとの相性もよく、普段使いしやすいペンダントです。「Baroque(バロック)」とはポルトガル語で「歪んだ」という意味があり、世界で1つだけのオリジナルテイアふれる真珠として注目されています。チェーンは1.5cmの調整カン付きです。



【19-A】
珠色/ホワイトピンク、真珠径/8.0-9.0mm、
チェーン長さ/40cm、チェーン材質/ホワイト
ゴールドK10

【19-B】
珠色/ホワイトピンク、真珠径/8.0-9.0mm、
チェーン長さ/40cm、チェーン材質/ピンク
ゴールドK10



商品番号 **19-B**

真珠ペンダント・スルーバロック・
ピンクゴールドチェーン

17,600円 送料込



佐藤真珠のHP(<http://www.sato-shinju.com>)からご注文していただく方法がカード決済もできて便利です。HPからご注文ください。

19

佐藤真珠株式会社

〒797-0113 西予市明浜町狩浜2-207-2
営業時間/9:00~17:00 定休日/日曜日・祝日 駐車場/8台



TEL **0894-65-0080**

FAX **0894-89-1377**

【振込先】別途、事業者からご案内いたします。



商品番号 **20-A**

城川町土居からお届けセット

城川町土居地区で育まれた素材をふんだんに使用したお菓子セットになります。土居地区の特産である大玉栗を使用したマロングラッセ『里のまろん』をはじめ、幅広い年齢層からご好評を頂いた、柔らかくどなたでも召し上がりやすい商品の詰め合わせになります。

里のまろん(金)×1(銀)×2 (賞味期限:1ヶ月以上)
サトチカプリン×3 (賞味期限:到着後5日)
栗茶シフォン×3 (賞味期限:到着後7日)
※配送状況により賞味期限が前後する場合があります。
※大変恐れ入りますが、鶏たちの都合により卵が無くなり次第終了となります。

冷蔵 4,500円 送料別

送料:1000円(税込)※北海道・沖縄・離島・一部地域の場合は上記金額の対象外となる場合がございます。

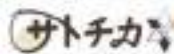

はじめまして！西予市城川町土居地区と共に成熟する会社「株式会社サトチカ」です！魅力たっぷりの土居の産品をお菓子を通じてみなさまにお届けいたします。毎週土曜日のみ営業の喫茶店『里の力也(さとのちからなり)』では、地場野菜定食や手作りお菓子、百種類を超える世界のボードゲームでもおもてなししております。『里の力也』で検索ください！！



商品番号 **20-B**

ご家族で城川の味覚お楽しみセット

ご家族様でお召し上がりください！ふわふわで柔らかいケーキ『栗茶シフォン』5個と、城川町のこだわり卵と牛乳を使用した『サトチカプリン』5個のセットになります。

サトチカプリン×5 (賞味期限:到着後5日)
栗茶シフォン×5 (賞味期限:到着後7日)
※配送状況により賞味期限が前後する場合があります。
※大変恐れ入りますが、鶏たちの都合により卵が無くなり次第終了となります。

冷蔵 4,000円 送料別

城川町土居の魅力を
精一杯お届けします

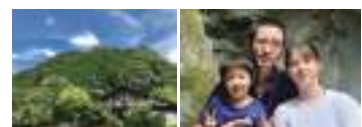

20

里の力也(株式会社 サトチカ)

〒797-1703 西予市城川町窪野2560
営業時間/9:00~18:00 営業日/毎週土曜日 駐車場/40台



TEL **080-5744-6498**

FAX **0894-89-2327**

E-mail: tumugi.doi@gmail.com

【振込先】伊予銀行 野村支店 普通 1344124 カブシキガイシャサトチカ





サミットは、1998年に珈琲豆・お酒の専門店として開業しました。世界の生産地から高品質の珈琲生豆を仕入れ、当店焙煎工房の直火式ロースターで丁寧に自家焙煎しています。煎りたてで香ばしく、そして柔らかい口当たりの珈琲豆は、多くのお客様にご利用いただいています。



サミット「煎りたて珈琲豆」3種飲み比べセット

週末焙煎した「煎りたて珈琲豆」を毎週日曜日発送します。世界三大産地(ブラジル・コロンビア・インドネシア)の高品質規格珈琲を焙煎後5日以内でお届けいたします。煎りたて珈琲豆の産地別飲み比べが楽しめるギフトセットです。(ご注文締め切りは毎週金曜日)

商品番号 **21-A** SFC-33

焙煎したばかりの珈琲豆が届きます。
 ブラジルNo.2-18 200g
 コロンビアスプレモ 200g
 マンデリンリントンG-1 200g
 (各々豆または器具に合わせて
 グラインドします)

3,564円 送料別



※送料:715円~(四国内)

サミットカフェドリッパーセット



サミットで人気の珈琲豆「サミットブレンド」と「完熟ムンドノーボ」が、カップとお湯があれば簡単に楽しめるドリッパーバッグが登場しました。ご家庭や職場はもちろんアウトドアにも手軽にご利用いただけます。香り高く柔らかい口当たりのコーヒーをどうぞ。

商品番号 **21-B** SCD-30N

サミットブレンド 12g×10袋
 完熟ムンドノーボ 12g×10袋

3,240円 送料別



商品番号 **21-C** SCD-50N

サミットブレンド 12g×18袋
 完熟ムンドノーボ 12g×18袋

5,400円 送料別



21 サミット 有限会社 末光商店

〒797-0015 西予市宇和町卯之町四丁目703
 営業時間/10:00~19:00 定休日/月曜・第2火曜 駐車場/5台

◆12月28日~1月4日まで
 商品の発送はお休みに
 いたします。



TEL 0894-62-0113

FAX 0894-62-0693

E-mail: info@lq-summit.com

【振込先】伊予銀行 卯之町支店 当座 200-0603 ユウゲンガイシャ スエミツショウテン



じゃこ天は小魚をすりつぶして製造するので、たん白質、カルシウムが豊富です！

天然にこだわり、保存料、人口甘味料等は使用せず、伯方の塩、きび糖、本みりんを使用しています。

もちろん塩分は控えめです。体に優しいじゃこ天を味わって下さい。



商品番号 **22-A**

手造り三瓶じゃこ天

真空パック5枚入り×3パック
 クール便にてお届け！

冷蔵 **3,380円** 送料込

商品番号 **22-B**

手造り三瓶じゃこ天 ファミリーパック

真空パック5枚入り×4パック
 クール便にてお届け！

冷蔵 **3,980円** 送料込

※全ての商品について、北海道、沖縄は別途500円、東北は別途200円の配送料がかかります。

22 じゃこ天 開洋

〒796-0907 西予市三瓶町朝立1-360-36
 営業時間/8:30~完売まで 定休日/不定休 駐車場/2台



TEL 0894-33-2023

FAX 0894-33-2023

【振込先】別途、事業者からご案内いたします。

シルクとミルクのまち、野村町にある「進藤呉服店」内で、手作りスイーツの販売をしています。
地元の美味しい食材をふんだんに使ったスイーツをお楽しみください。



商品番号 **23-A**

きぬろーる2本セット

シルクの入ったクリームを、桑の葉のスポンジ生地で作るんだ『きぬろーる』。黄色いみかんのガナッシュがアクセント。野村が元気になるようお願いを込めて作った復興スイーツです。
*冷凍便でお送り致します。

きぬろーる
約15cm 2本入り

冷凍 4,800円 送料込



商品番号 **23-B**

シルクとミルクの町のむらセット

『きぬろーる』と並んで看板商品である『フォンダンフロマージュ』は、野村産モッツアレチーズが入ったチーズケーキです。レンジで約1分温めてお召し上がりください。シルクとミルクの町のむらを贅沢にお楽しみいただくセット商品です。
*冷凍便でお送り致します。

きぬろーる 4切れ
フォンダンフロマージュ 3個

冷凍 4,200円 送料込



商品番号 **23-C**

せいよぐみ

西予市5町(城川町・野村町・明浜町・宇和町・三瓶町)それぞれの美味しい果汁(ゆず、トマト、のうろく(柑橘)、ぶどう、清見)たっぷりのグミ。見た目は宝石のよう、一口かじると濃厚な果汁が味わえます。西予市自慢のプレミアムグミをお楽しみください。

せいよぐみ5個入×5箱入り

4,000円 送料込

※全ての商品について、北海道、沖縄、一部離島は、別途550円の配送料がかかります。

◆12月16日以降は、都合により本商品の注文をお引き受けできません。悪しからずご了承ください。

23

スイーツ工房 絹

〒797-1212 西予市野村町野村14-10 定休日/毎週月曜、第1・3日曜
営業時間/10:00~19:00(カフェLO17:00) 駐車場/3台



TEL 090-1574-7056

FAX 0894-72-0333

E-mail: kinusweets@gmail.com

【振込先】伊予銀行 野村支店 普通 1338126 シントウユキコ



商品番号 **24-A**

光ワイン 赤 2本セット

標高250mの盆地で、爽やかな気候で育ったワイン専用のぶどうでワインをつくりました。西予市宇和町にある末光農園で生産されるメルロー、カベルネフラン、カベルネソーヴィニオンを使用し、飲んだ後からぶどうの香りがしっかりとる赤ワインに仕上がりました。どうぞご賞味ください。

●赤ワイン 720ml 2本入りセット

通常価格6,560円

特別価格 5,900円 送料別



商品番号 **24-B**

光ワイン 赤・白セット

標高250mの盆地で、爽やかな気候で育ったワイン専用のぶどうでワインをつくりました。赤ワインは、西予市宇和町にある末光農園で生産されるメルロー、カベルネフラン、カベルネソーヴィニオンを使用し、飲んだ後からぶどうの香りがしっかりとるワインに仕上がりました。

白ワインは、同じく末光農園で生産されるシャルドネを使用し、国産ワインには珍しいすっきりした辛口のワインに仕上がりました。どうぞご賞味ください。

●赤ワイン 720ml・白ワイン 720ml
各1本入り

通常価格6,560円

特別価格 5,900円 送料別



商品番号 **24-C**

光ワイン 赤・ロゼセット

標高250mの盆地で、爽やかな気候で育ったワイン専用のぶどうでワインをつくりました。西予市宇和町にある末光農園で生産されるメルロー、カベルネフラン、カベルネソーヴィニオンを使用し、すっきりしたロゼに仕上がりました。

どうぞご賞味ください。

●赤ワイン 720ml・ロゼワイン 720ml 各1本入り

通常価格6,560円

特別価格 5,900円 送料別

※年によって、ビンラベルデザインが異なる場合があります。 ※送料:西予市内は無料。その他一律1,000円(北海道、沖縄、離島は、別途500円の配送料がかかります。)
Bのセットに含まれる白ワインは、在庫数の関係上「ブランドノール」という白ワインに変更する場合があります。

24

西予宇和光ワイン

〒797-0030 西予市宇和町清沢791
営業時間/8:00~18:00 定休日/無休 駐車場/3台

TEL 0894-62-2727

FAX 0894-62-2727

【振込先】ゆうちょ銀行 六一八 普通 0376361 スエミツマサル





愛媛県西予市の自然豊かなジオパークの環境を活かし、全く加工を施さない、採れたまま非加熱で100%純粋な「西予自然工房」の蜂蜜を「ジオハニー」と名付けました。



商品番号 **25-A**

ジオハニー
みかん蜜&百花蜜
170g 食べ比べセット

通常価格3,500円

特別価格 **3,300円** 送料込

みかん蜜170g1個
百花蜜170g1個
化粧箱入り

限られた期間でしか採れない貴重なみかん蜜と、蜂達が色々な花を飛び回り集めた蜂蜜との食べ比べセットです。風味と香りの違いを堪能してください。



商品番号 **25-C**

ジオハニー
百花蜂蜜 170g
2個セット

百花蜂蜜170g 2個
化粧箱入り

通常価格3,100円

特別価格 **3,000円** 送料込

蜂達が色々な花や木を飛び回り集めた蜂蜜です。



商品番号 **25-B**

ジオハニー
みかん蜜&百花蜜
330g 食べ比べセット

通常価格5,800円

特別価格 **5,500円** 送料込

みかん蜜330g1個
百花蜜330g1個
化粧箱入り

商品25-A、25-Bは数量限定ですので、お早めにご注文下さい。



商品番号 **25-D**

ジオハニー
百花蜂蜜 330g
2個セット

通常価格5,200円

百花蜂蜜330g 2個
化粧箱入り

特別価格 **5,000円** 送料込

25

西予自然工房

〒797-0021 西予市宇和町野田187



TEL 090-8285-6809

FAX 0894-89-2604

E-mail: seiyoshizenkobo@gmail.com

【振込先】伊予銀行 野村支店 普通 1342227 ヒョウドウリュウイチ



四国カルストの鍾乳石（細石）の間から湧き出してくる弱アルカリ性で、加熱処理していない天然の湧き水です。



商品番号 **26-A**

四国カルスト天然水ぞっこん
500ml(24本入)

3,888円 送料別



商品番号 **26-B**

四国カルスト天然水ぞっこん
2ℓ(6本入)

2,332円 送料別

※送料:全国一律880円(北海道、沖縄は別途1,000円の配送料がかかります)

26

株式会社 ぞっこん四国

〒791-3102 伊予郡松前町大字北黒田567-1 義農ビル1F
営業時間/8:30~17:00 定休日/土曜・日曜・祝日 駐車場/2台



TEL 089-984-3003

FAX 089-984-3004

E-mail: info@zokkon.co.jp

【振込先】愛媛銀行 道後支店 普通 5141436 カ)ゾクコンシコク ダイヒョウトリシマリヤク タカハントラアキ



商品番号 27-A

無茶々園の温州みかん7kg

数百年前に日本で生まれた温州みかん。皮をむいてそのまま食べられる手軽さと、甘みと酸味の調和がとれた風味が食べやすさで、私たち日本人にとっては一番なじみの深い柑橘です。無茶々園でも温州みかんは常に柑橘栽培の中心。明浜のような傾斜地や段々畑での栽培に適しており、まさに適地適作の作物です。

＜ご理解ください＞

器量はけっして良くありません。農薬の使用は最低限に抑えていますので、見た目はピカピカではありません。果実の大きさは様々です。極端に大きいもの、小さいものは除いて、大小サイズ混みで箱に詰めて発送いたします。

内容 温州みかん(愛媛県産)
量目 約7kg[65~70玉入]

4,270円 送料別

送料:本州・四国・九州(東北・沖縄を除く):700円(税込)、東北:950円(税込)、北海道・沖縄:1,500円(税込)

◆10月25日~10月31日は、都合により本商品の注文をお引き受けできません。悪しからずご了承ください。

西予市明浜町を中心に、環境保全型農業に取り組む生産者団体です。地域への広がりながら、共通の栽培指針を定めて無茶々園らしいみかん作りに取り組んでいます。柑橘を中心に、農産物加工品や地域の産物も取り扱っています。



商品番号 27-B

無茶々園の

ストレートジュース6本セット

無茶々園の様々なジュースを楽しんでもらえる6種類の詰め合わせセットです。果汁以外には何も加えていないので、それぞれの柑橘が持つ甘み・酸味・香り・ほろ苦さをストレートで味わえます。

- 「温州みかんジュース」or「みかん伊予柑ジュース」720ml×1本
- 「上記以外の柑橘ジュース」720ml×5種類×各1本

5,400円 送料別

27 株式会社地域法人 無茶々園

〒797-0113 西予市明浜町狩浜2-1350

営業時間/10:00~17:00 定休日/土曜・日曜・祝日



TEL 0894-65-1417

FAX 0894-65-1638

E-mail: emucha@muchachaen.jp

【振込先】別途、事業者からご案内いたします。



必要なだけ指一本で傾げずに注げるゆびしょうゆさし丸中のセットです。液ダレしにくいから衛生的。

商品番号 28-A

ゆびしょうゆさしセット

内容量
丸中:約120cc
高さ:約103mm

3,560円 送料別



必要なだけ指一本で傾げずに注げます。ワインは空気が混ざってまろやかに、ビールは素晴らしい泡立ち、ビールが目覚めます。

商品番号 28-B

ゆびデキャンタ・ピッチャー(小)

内容量 (グラス1個サービス)
ワイン:ハーフボトル1本分
ビール:缶ビール350ml 1本分
高さ:約148mm 最大幅:約156mm

4,880円 送料別



白ワインやビールは竹台に氷を入れて冷やして置くこともできます。空気と泡が美味しさの秘密です。

商品番号 28-C

ゆびデキャンタ・ピッチャー(大)

内容量 (グラス1個・竹台サービス)
ワイン:ボトル1本分
ビール:ビール大瓶 1本分
高さ:約162mm 最大幅:約185mm

5,880円 送料別

※送料:1,000円(北海道・沖縄・離島の送料は1,500円となります。)

28 株式会社 ナガオカ

〒797-0015 西予市宇和町卯之町三丁目176

営業時間/10:00~16:30 定休日/月曜日



TEL 0894-62-2777

FAX 0894-62-6707

E-mail: yubishoyu@gmail.com





商品番号 29-A

城川郷 純米酒セット

- 城川郷 特別純米酒 尾根越えて
柔らかな味わいと旨味が特徴のお酒です。
- 城川郷 特別純米原酒
穏やかな香りと爽やかな飲み口のお酒です。
- ・城川郷 特別純米酒 尾根越えて 720ml×1本
- ・城川郷 特別純米原酒 720ml×1本

3,586円 送料別



商品番号 29-B

城川郷 吟醸酒セット

- 城川郷 吟醸酒
吟味された繊細な香味のお酒です。
- 城川郷 純米大吟醸
きめ細かく優しい口あたりのお酒です。
- ・城川郷 吟醸酒 720ml×1本
- ・城川郷 純米大吟醸 720ml×1本

4,741円 送料別

明治31年創業。地域の人々と共に
優しく旨味のある酒造りを目指す酒蔵です。

29

中城本家酒造合名会社

〒797-1713 西予市城川町嘉喜尾1319番地
営業時間/9:00~17:00 定休日/不定休 駐車場/2~3台

TEL 0894-82-0146

FAX 0894-82-0074

E-mail: shirokawagou@mc.pikara.ne.jp

【振込先】別途、事業者からご案内いたします。



浜のイザカヤ SEAFOOD&FARMERS MARKET

届けたいのは、新鮮と安心食品です。
浜のイザカヤは一次産業と地域を盛り上げ、
食を通して繋がる輪を大切にしています。



商品番号 30-A

新鮮お魚詰め合わせ

漁師直送! 新鮮お魚詰め合わせ
宇和海で獲れた旬のお魚を漁師さんから直送しています。その
目水揚げしたばかりの新鮮なお魚を丁寧に加工して、急速
冷凍しています。内臓やウロコなどの下処理が不要で届いて
すぐご賞味いただけます。

- ★必ず入るもの
- サワラ醤油麹漬切身160g×1パック(3~5切)
- サワラ塩麹漬切身160g×1パック(3~5切)
- ★漁師厳選商品①~⑦の中から4~5種
- ①②ハマチ切身(麹漬け、味付け無)③④鯛切身(麹漬け、味
付け無)⑤カマ⑥サワラ切身(味付け無)⑦その他

冷凍 **6,980円** 送料込



商品番号 30-B

人気の塩麹三種セット

【無添加オリジナル塩麹の優しい味付け】
塩麹は魚のうま味や水分をしっかり閉じ込め、切身の食
感と香りを引き立たせます。焼きにすると身はふっくら
ジューシーで、麹の香ばしい香りが食欲をそそります。

- ・サワラ塩麹漬 160g×1(3~5切)
- ・ダイ塩麹漬 160g×1(3~5切)
- ・ハマチ塩麹漬 160g×1(3~5切)

冷凍 **4,800円** 送料込



商品番号 30-C

サワラの麹漬け (醤油麹・塩麹)

旬の脂乗りのいいサワラを、鮮度を保ったまま二種類の
麹で味付けし、急速冷凍しました。
麹の効果で、身はふっくらと香ばしい香りが食欲をそそり
ます。お酒のおつまみやご飯のお供にピッタリです。

- サワラ醤油麹漬 切身160g入(3~5切れ)×2パック
- サワラ塩麹漬 切身160g入(3~5切れ)×2パック 合計4パック

冷凍 **6,280円** 送料込

※全ての商品について、北海道、沖縄、離島は別途送料がかかります。

30

二ノ宮商事株式会社

〒797-0113 西予市明浜町狩浜2-1265-1
営業時間/9:00~19:00 定休日/月曜日



TEL 090-3789-4090

FAX 0894-89-1293

E-mail: info@hamanoizakaya.jp

【振込先】伊予銀行 卯之町支店 普通 1499400 二ノミヤショウジ(カ)

NEOのむらは、野村自治振興協議会(N)と、愛媛大学(E)、大阪大学(O)との三者で結成した一般社団法人です。地域と大学との連携で、「災害復興支援」だけでなく、「文化創造」「歴史探究」「PR・ブランディング」「教育支援」など、多方面にわたる持続可能な地域づくりをめざしています。平成30年の西日本豪雨で被災し、醸造を断念された銘酒「緒方洪庵」の商標を、洪庵ゆかりの大阪大学が譲り受け、一般社団法人「NEOのむら」がプロデュースしたお酒です。



西予市産酒造好適米「しずく媛」100%と、大阪大学ゆかりの6号酵母を使用、少量醸造に定評のある酒蔵「此の友酒造」で醸した今年のお酒は、じっくり滋味深い味わいに仕上がっています。さわやかなど越しにスッキリ感が残る生酒と、ぬる燗もおすすめ、料理と合わせて美味しい火入れ酒の2種類。

メール、FAXにて「4合瓶飲み比べセット希望」とご注文ください。



今年度は念願の愛媛県酒造好適米「しずく媛」、それも西予市産米100%と、大阪大学ゆかりのさようかい6号酵母を使用、少量醸造に定評のある9年連続金賞受賞蔵此の友酒造で醸した今年のお酒はじっくり滋味深い味わいに仕上がっています。特に生酒は、さわやかなど越しにスッキリ感が特徴です。

メール、FAXにて「生酒3本セット希望」とご注文ください。

商品番号 **31-A**

復興支援酒「緒方洪庵」第4弾 4合瓶飲み比べセット

・火入れ 720ml×1本
・生酒 720ml×1本

5,280円 送料別

商品番号 **31-B**

復興支援酒「緒方洪庵」第4弾 生酒 3本セット

・生酒 720ml×1本
・生酒 300ml×2本

5,500円 送料別

生酒ラベルには「泉貨紙(せんかし)」を使用。ご贈答にぴったりの素敵なパッケージ(無料)もついています。「造って飲んで広げて復興支援」を合い言葉に、野村町のまちづくりや町内イベントへの復興支援金が含まれています。

31

一般社団法人 NEOのむら

〒797-1212 西予市野村町野村14号206番地
営業時間/通信販売 定休日/なし



TEL **0894-72-0370**

FAX **06-6879-8069**

E-mail: nomuraneo@gmail.com

【振込先】伊予銀行 野村支店 普通 1344041 (イッパンシャダンハウジン) ネオノムラ

敏感なお肌を守り、健やかなお肌へと導くジェル状美容液

商品番号 **32-A**

ジオで生まれたオールインワンジェル

西予市産のムラサキ根、シルク、パールのエキス※1を配合し、しっとりした使用感でお肌に豊かな潤いを与えるスキンケア化粧品です。お顔だけでなくお肌のかさつきが気になる身体にもお使いいただけます。

ジェルの鮮やかなピンク色は、ムラサキ根エキス※2による天然の色合いです。贈り物の他、ご自身の健やかで美しい素肌を保つアイテムとしても是非ご利用下さい。

※1: ムラサキ根エキス、カイコまゆエキス、加水分解コンキオリン(西予市を含む宇和海産)
※1※2: すべて保湿成分
※原料写真はすべてイメージです。

- ・内容量: 150g
- ・1本で化粧水、美容液、乳液、クリーム、パックの5つの機能を持つオールインワンジェルです。
- ・7つの無添加成分: パラベン、エタノール、鉱物油、香料、合成着色料、シリコン、石油系界面活性剤を使用していません。



5,500円 送料込
※クリックポストでの発送となります。

Instagram(@farm_orange_murasaki)のDMでもご注文いただけます。宇和民具館、四国西予ジオミュージアムでも取り扱いをしています。

32

農園オレンジとムラサキ

〒796-0901 西予市三瓶町周木6-23
営業時間/9:00~17:00 定休日/日曜・祝日



TEL **090-3488-6387**

FAX **0894-21-4308**

E-mail: t-kawanishi@md.pikara.ne.jp

【振込先】別途、事業者からご案内いたします。





カメルーン帰りのオーナーが運営するアトリエで、ハンドメイド講座を開催しています。
2024年6月ゲストハウスもOPEN！
お子さまの帰省時や来客時、ものづくりに興味のある方は、ぜひご利用ください。
＼お待ちしております／



商品番号 33-A **ハンドメイド体験**

自分で選んだアフリカ布で、オリジナルのシュシュ、ティッシュカバー、バッグなどを作りましょう
ハンドメイド講座:シュシュ、ティッシュカバー、バッグなど

シュシュ **1,000円～**

バッグ **4,800円～**

33 **のぼり坂のカルフル**

〒797-0026 西予市宇和町岩木871
営業時間/電話予約制 定休日/水曜・木曜・金曜・土曜 駐車場/5台



TEL 070-8970-2979

E-mail:carrefour.up@gmail.com

【お支払い方法】店頭にてお支払いとなります。



～漁師直送～ 漁から加工まで全て自社で。
安心、安い、そして美味しいをお届けします！



①釜揚げしらす
100g×6袋

商品番号 34-A **釜揚げしらす**

しらす丼が12人前できる釜揚げしらすセット。しらす丼に限らず、かき揚げ、トーストにしてもおすすめです！

①釜揚げしらす 100g×6袋
保存期間 冷凍で2ヶ月(開封・解凍後はお早めに)

冷凍 1,700円 送料別



③上乾ちりめん
70g×6袋

商品番号 34-B **上乾ちりめん**

食感は通常のちりめんより柔らかめ。食べやすく仕上げたおすすめ商品です。

③上乾ちりめん 70g×6袋

冷蔵 1,700円 送料別

※送料1,100円(チルド便)全ての商品について、北海道、沖縄、一部地域は別途送料がかかります。

34 **株式会社 濱田水産**

〒797-0201 西予市明浜町高山甲3320-2
営業時間/8:00～17:00 定休日/日曜・祝日 駐車場/2台

TEL 0894-64-1633

FAX 0894-64-1520

【振込先】伊予銀行 高山支店 普通 1096805 カ)ハマダスイサン

四国有数の「酪農の里」西予市野村町。その牛乳をつかった商品を広めたいと、ほわいとファームは誕生しました。素材を活かし、無添加にこだわったモノづくりを行っています。



商品番号 **35-A**

アイスクリーム8個セット

西予市産生乳をたっぷりを使用し、無添加にこだわった定番のアイスクリームのセットです。

ミルクアイス×3
バニラアイス×3
抹茶アイス×2

冷凍 3,300円 送料別



商品番号 **35-B**

カマンベールチーズ 「森のろまん」

地元産生乳100%、日々熟成するこだわりのナチュラルチーズです。

ANA機内食採用(2019春)・「四国西予ジオの至宝」認定商品。2個セットやモッツアレラチーズとのセットもございます。お問合せ下さい。

冷蔵 1,780円 送料別



商品番号 **35-C**

ロールケーキ2本セット

真っ白なほわいとロール(両陸下行幸啓献上品)・自家製カマンベール使用のチーズロールの2本セット。

ロールケーキ約11cm
ほわいとロール・チーズロールの2本セット
発泡箱入り・冷凍便にてお届け

冷凍 3,300円 送料別

送料:四国内850円、中国・関西1,015円、九州1,125円、中部・北陸1,125円、関東・信越1,345円、東北1,455円、沖縄2,400円、北海道2,500円

35

ほわいとファーム

〒797-1212 西予市野村町野村16号383-1
営業時間/10:00~17:00 定休日/木曜日 駐車場/100台



TEL **0894-72-3351**

FAX **0894-72-3382**

E-mail: whitefarm@md.pikara.ne.jp

【振込先】愛媛銀行 野村支店 普通 3509803 カ)アリガトウサービス ダ)イモトマサユキ

自分たちで育てた大豆を使って、責任をもって豆腐作りをしています。
令和5年全国豆腐品評会の充填豆腐部門で濃甘豆腐青大豆が5位入賞、令和6年全国豆腐品評会中国四国地区大会で、充填豆腐部門で濃甘豆腐青大豆が銅賞を受賞しました。

商品番号 **36-A**

美味しい豆腐で鍋セット

大切に育てた大豆を自分の手で丁寧に豆腐に加工し「美味しい」を追求してできた豆道楽のお豆腐です。大切な方への贈り物にぜひどうぞ！

木綿豆腐・おぼろ豆腐・生ゆば・厚あげ・がんもどき・おぼろあげ・豆乳小・きな粉 各1個
濃甘豆腐青大豆・手あげ 各2個

冷蔵 4,000円 送料込

※北海道・沖縄・離島は、別途送料500円の配送料がかかります。

Instagram(@mamedouraku)のDMでもご注文いただけます。

36

有限会社 豆道楽

〒797-0007 西予市宇和町明石1486
営業時間/9:00~12:00 13:00~17:00 定休日/日曜日 駐車場/4台



TEL **0894-62-1022**

FAX **0894-89-2283**

E-mail: mamedouraku15@gmail.com

【振込先】伊予銀行 卯之町支店 普通 1421404 ヲ)マメドウラク ダイヒョウトリシマリヤク ワタナベトモユキ



～浜田のちりめん～

“安心安全はあたり前” 完売御礼！
クリーンルーム完備・塩分計測・金属探知機導入
付加価値をつけお届けします。



商品番号 **37-A** 冷蔵

減塩浜田のちりめんA

【人気NO.1!ふるさと納税返礼品認定】ギフトにご自宅用におすすめです。

ちりめん60g×5袋

通常価格3,364円

特別価格 **3,289円** 送料込



商品番号 **37-B** 冷蔵

減塩浜田のちりめんB

【人気NO.2ふるさと納税返礼品認定】特上品を個包装にしてたっぷり。先様にも大好評です！

ちりめん60g×10袋

通常価格5,416円

特別価格 **5,279円** 送料込



商品番号 **37-C** 冷蔵

減塩浜田のちりめんC

“浜田のちりめん”をお得に。
ギフト・ご自宅用に。

ちりめん120g×3袋

通常価格2,954円

特別価格 **2,890円** 送料込



商品番号 **37-D** 冷凍

浜田の釜揚げしらす

短時間で即日仕上げ。ボイル後の美味しさをとじ込めたまま急速冷凍。解凍品とは美味しさが違います。

釜揚げしらす1kg(100g×10袋)

通常価格3,730円

特別価格 **3,644円** 送料込

※全ての商品について、北海道、沖縄、離島は別途550円の配送料がかかります。

37 有限会社 マルヨシ水産

〒797-0201 西予市明浜町高山甲3529番地
営業時間/9:00～17:00 定休日/日曜日 駐車場/10台



TEL 0894-64-1180

FAX 0894-64-1181

E-mail: h.hamada@hamadaya-official.com

①コンビニ、ゆうちょ銀行後払い(後日郵送) ②コレクト(代金引換)
③銀行振込【振込先】伊予銀行 高山支店 普通 1069232 ユウゲンガイシャマルヨシスイサン ダイヒョウトリシマリヤク ハマダテツヤ
※お申込み用紙の「お支払い方法」にご希望の番号をご記入ください。



商品番号 **38-A**

愛媛まどんな 約3kg 中玉

果汁が豊富で甘みが強く、濃厚な風味と上品な香りの愛媛まどんな。
その最大の特徴は何といってもゼリーのようなぷるぷるの果肉です。
口の申しっぱいに広がるぷるぷる食感とあま〜い果汁をご賞味ください。

12月からの発送となります

6,000円 送料込



商品番号 **38-C**

シトラスガーデン柑橘 果汁ゼリー(12個入)

まるで柑橘をそのまま食べているかのようなみずみずしさを味わうことができます。
ぷるんとした柔らかさとまろやかさでのどしが良く、いつでもどこでも食べられるのが魅力です。
食べ比べてお気に入りを見つけてください！

みかん・きよみ・でこひめ・ぼんかん・ぼんかん・いよかん
150g×各2個ずつ

3,980円 送料込



商品番号 **38-B**

シトラスガーデン (6本入)

優しい甘さのみかん。コクのある甘味と絶妙な酸味のデコヒメ。スッキリとした酸味の河内晩柑。酸味が柔らかで甘さが際立つボンカン。瑞々しい香りとパンチのきいた酸味の伊予柑をセットでお届けします。

みかん 500ml×2本
デコヒメ・河内晩柑・ボンカン・伊予柑 500ml×各1本

3,800円 送料込



商品番号 **38-D**

紅まどんな・はれひめ ジュースセット

樹になるゼリー、ぷるん果肉をそのまま食べているかのような仕上がりの紅まどんなジュースと、爽やかな香りと酸味が少なく糖度の高いはれひめジュースをセットにしました。

紅まどんなジュース、はれひめジュース
720ml×各1本

4,200円 送料込

※全ての商品について、北海道、沖縄、離島は、別途500円の配送料がかかります。

38 マルワフルーツ園芸

〒797-0045 西予市宇和町坂戸683
営業時間/9:00～17:00 定休日/水曜・日曜・祝日 駐車場/5台



TEL 0894-62-2009

FAX 0894-62-5580

E-mail: info@maruwa-fruit.co.jp

【振込先】別途、事業者からご案内いたします。



西予市全域から旬の野菜や果物、宇和海の新鮮な魚介類が集まる施設です。お土産コーナーでは、市内の加工品を一堂に販売しております。また、レストランも併設しており海の幸、山の幸が楽しめます。

商品番号 **39-A**

どんぶり館 特製麦みそ 8個入

レストランのみそ汁で使用している麦みそ。お客様からの強い要望により誕生したオリジナル商品です。
700g 8個入

4,320円 送料別

※配送をご希望の方は、別途送料がかかります。



道の駅 どんぶり館



39

どんぶり館 駅前店 あおぞら

〒797-0013 西予市宇和町稲生118番地 営業時間/8:00~18:00
定休日/1/1・1/2 駐車場/100台

TEL 0894-62-5778 FAX 0894-69-1276

〒797-0015 西予市宇和町卯之町三丁目435-1
営業時間/9:00~18:00 定休日/土曜日 駐車場/21台

TEL 0894-89-3322 FAX 0894-89-3323

【振込先】別途、事業者からご案内いたします。

新年が明るく開けることを願って



原料米にこだわった大吟醸の3本セット。「開明山田錦」は当蔵で、「自然派」は合鴨が、そして「田力」はおとこまえ農家集団 田力本願榎が育てた酒米を使用しています。

商品番号 **40-A**

元見屋大吟3本セット

純米大吟醸 開明 自然派720ml×1本
純米大吟醸 山田錦 開明720ml×1本
純米大吟醸 田力720ml×1本

9,800円 送料込



西予産の酒米と愛媛酵母(EK-1)を使用し、昔ながらの槽で搾った当蔵自慢の純米大吟醸セット。贈物に最適です。

商品番号 **40-B**

開明大吟2本セット

純米大吟醸 山田錦 開明720ml×1本
純米大吟醸 松山三井 開明 720ml×1本

5,800円 送料込



熟成純米酒 開明720ml×1本
上撰 富士白菊720ml×1本

爛がお好きなお客さまにお勧めの爛酒金賞セット。熟爛にするなら「上撰 富士白菊」(2020年・2021年受賞)、ゆる爛~冷酒までなら「熟成純米酒 開明」(2018年・2020年・2022年・2023年・2024年受賞)で。

商品番号 **40-C**

金賞熟爛セット

3,200円 送料込

Vintage熟成酒とは、定温熟成による味の変化を目的とした無濾過純米原酒です。「ワイングラスでおいしい日本酒アワード」で2021年最高金賞、2023年金賞に選ばれたVintage2001は、色は琥珀色、香はキャラメル様となり、シェリーのような味わいに仕上がっております。

商品番号 **40-D** 無濾過純米原酒 開明2001年 特別ボトル

無濾過純米原酒 開明 2001年
750ml ギフト用特別ボトル

8,300円 送料込



40

株式会社 元見屋酒店

〒797-0015 西予市宇和町卯之町三丁目88
営業時間/13:00~17:00 定休日/火曜・日曜・祝日
駐車場/先哲記念館裏、市営駐車場をご利用下さい。



TEL 0894-62-0036

FAX 0894-62-5656

【振込先】伊予銀行 卯之町支店 普通 1492553 カ)モトミヤサカミセ





早生みかん **数量限定**

甘さと酸味のバランスの良い温州みかんです。

商品番号 **41-A** 10kg
4,200円 **送料込**

商品番号 **41-B** 5kg
2,900円 **送料込**

南柑20号 **数量限定**

温州みかんで糖度が非常に高く、酸味も少なめです。贈り物、ご自宅用のフルーツとして1番人気の柑橘です。

商品番号 **41-C** 10kg
4,200円 **送料込**

商品番号 **41-D** 5kg
2,900円 **送料込**



ジュース詰め合わせ(清見・河内晩柑)

果汁100%ストレートジュース。甘みも感じつつ、後味スツキリの清見と甘み控えめサッパリの河内晩柑。老若男女問わず楽しんでいただけます。どちらも1度飲んだらクセになる。ぜひご賞味ください。
※1種類のみでも対応可。ご相談ください。

商品番号 **41-E** 6本セット
720ml(各3本) 計6本 **4,750円** **送料込**

商品番号 **41-F** 2本セット
720ml(各1本) 計2本 **2,250円** **送料込**

※全ての商品について、北海道、沖縄、離島は別途配送料がかかります。

41 合同会社 安樹屋

〒797-0202 西予市明浜町宮野浦甲1189
営業時間/9:00~17:00 定休日/不定休 駐車場/2台

ご来店の際は、
事前に電話連絡を
お願いいたします。

TEL 0894-64-0004

FAX 0894-64-0003

E-mail: info@yasukiya.ehime.jp

【振込先】別途、事業者からご案内いたします。



オリジナルブランド"はなが牛"や"はなが豚"を自社牧場で生産から販売まで一貫して行っている会社です。「不自然なことをせず、自分たちが本当にほしいと思えるものをつくって、人や社会に貢献したい」という思いで、お肉や無添加の加工品の生産販売を行っています。



商品番号 **42-A** **冷凍**

はなが牛ロースステーキセット

西予のお米でのびのび育ち約1ヶ月間熟成させることで風味豊かな味わいに。旨み、甘みともに強くジューシーな口当たりのステーキです。

6,500円 **送料別**

はなが牛ロースステーキ 200g×3P



商品番号 **42-C** **冷凍**

はなが牛焼肉セット

西予のお米でのびのびと育った"はなが牛"。約1ヶ月間熟成させることで風味豊かな仕上がりに。様々な味が楽しめる3部位食べ比べ焼肉セットです。

5,300円 **送料別**

はなが牛ロース焼肉用 250g
はなが牛バラスライス焼肉用 200g
はなが牛モモ焼肉用 250g



商品番号 **42-B** **冷凍**

はなが牛すきやきセット

西予のお米でのびのびと育った"はなが牛"。約1ヶ月間熟成させることで風味豊かな仕上がりに。柔らかく適度なサシのある上質部位「肩ロース」とあっさりしながらも旨みのある「ももバラ」2種類を楽しめるセットです。

6,500円 **送料別**

はなが牛肩ロース 200g×2P
はなが牛ももバラ 200g×2P



商品番号 **42-D** **冷凍**

YUBOKU無添加ハンバーグ&ソーセージセット

ゆうぼくの無添加加工品シリーズ「YUBOKU Natural Products」の人気商品をセットに。つなぎや添加物を一切使わないステーキのような味わいを楽しめる「はなが牛ハンバーグ」と、無添加だからこそ楽しめる味わいのナチュラルソーセージは贈りものにも大変喜ばれています。

4,000円 **送料別**

はなが牛ハンバーグ 150g×4個
無添加荒挽きウインナー 140g
無添加しそウインナー 140g

配送をご希望の方は1,010円~の配送料がかかります。

42 ゆうぼくの里

〒797-0045 西予市宇和町坂戸673-1
営業時間/10:00~18:00 定休日/月曜・火曜 駐車場/30台

◆12月24日~1月5日は、発送対応が出来ません。悪しからずご了承ください。



TEL 0894-62-5877

FAX 0894-62-5899

E-mail: info@yuboku.jp

【振込先】別途、事業者からご案内いたします。

西予市遊子川地区、標高600mの高地で桃太郎という品種の大玉トマトを栽培しています。
トマトのリコピンパワーで、地域の元気のタネを育てていく企業です。
“遊子川トマトで まちづくり ひとつくり わかづくり”



遊子川産桃太郎トマト100%使用!
全商品に含まれる「自家製トマト酢」
のまろやかな酸味が旨味とコクを引
き立てています。

リコピンのレシピ本付き!
おうちごはんがワンランクアップす
ることまちがいなしです!!



商品番号 **43-A**

リコピンス A セット

トマトユズポン 200ml×1本
トマトボンブレ 200ml×1本
上等トマトユズポン 120ml×1本
こどもケチャップ 185g×1個
大人ケチャップ 185g×1個

4,300円 送料込



商品番号 **43-B**

リコピンス B セット

トマトユズポン 200ml×1本
トマトボンブレ 200ml×1本
トマトソース 185g×1個
こどもケチャップ 185g×1個

3,500円 送料込

43

企業組合 遊子川ザ・リコピンス

〒797-1712 西予市城川町遊子谷2370-1 営業時間/9:00~17:00
定休日/食堂営業日(第4日曜日)以外の土曜・日曜・祝日 駐車場/30台



TEL **0894-89-1663**

FAX **0894-89-1663**

E-mail: lycopins48@gmail.com

【振込先】愛媛銀行 野村支店 普通 3447604 キギョウクミアイユスカワザ・リコピンス ダイヒョウリジ ツジモトキョウコ

「西予市観光物産協会」 ／会員募集中／



- ・西予市の観光・物産を全国につなぐ「架け橋」となるために活動しています。
- ・観光や物産品に関する情報発信等を行い、ポップアップイベントや通販サイトによる販売促進を行っています。
- ・観光客への情報提供やお客様の誘致など、送客のお手伝いをしています。



一般社団法人 西予市観光物産協会

〒797-0015

西予市宇和町卯之町三丁目297番地

TEL: 0894-62-6437 FAX: 0894-89-5001

MAIL: info@seiyojikan.jp

HP



こけむしろ

—四国八十八景—

透き通るような空気がおいしい
一面が苔で覆われた癒しの世界

ギャラリー喫茶「こけむしろ」では
汲み上げた地下水を使用したコーヒーや
ケーキなどが楽しめます

住所：愛媛県西予市宇和町信里2099番地

営業時間：10:00～17:00

定休日：4月～11月は月曜日

(祝日の場合は営業、翌日休業)

12月～3月の間は土・日・祝日のみ営業



西予市商工会

Saiyo city's Society of Commerce & Industry

西予市商工会では、西予市の地域資源の販路拡大のため、
会員事業所へ出展支援を行っています。

今年は、10月25日から27日まで東京ビッグサイトで
開催されたGOOD LIFEフェア2024で支援を行いました。

詳しくは商工会のHPをご覧ください。

出展支援をご希望の方は西予市商工会までご連絡ください。



経営発達支援事業の様子は
こちらからご覧いただけます



3日間にわたるレコメンダターマーケット

10/25 (MON)
26 (TUE)
27 (WED)

GOOD LIFE フェア
東京ビッグサイト



会員さん募集中

商工会では、販路拡大以外にも各種支援を行っています。

西予市商工会

住所：愛媛県西予市宇和町卯之町3-297

TEL：0894-62-1240 FAX：0894-62-5800

営業時間：8:30～17:15

定休日：土・日・祝日



商工会HP



春夏秋冬
四季折々の
旬の食材を活かした
日本料理を
完全予約制にて
ご提供させていただきます

ミニ懐石 4,500円 基本懐石 5,500円
贅沢懐石 6,500円
特別懐石コース12,500円・17,500円

住所：愛媛県西予市城川町古市1566
営業時間：昼12:00～15:00 夜18:00～22:00
定休日：不定休



白舎割烹
ちやほ亭

道の駅どんぶり館
道の駅きなはい屋
でご購入頂けます

愛媛県の良質な木材産地として知られる西予市産の杉(スギ)を漉き込んだ和がみ檀紙を使用し杉の香りをなじませた「方言のし袋」と金銀を漉き込んだ和がみ檀紙に天然のみかんの香りを馴染ませた「方言のし袋」独自の製法により生まれた和がみは厚みがありしっかりした質感がありながら和紙独特の温もりが伝わります一言一言心を込めた方言とひとつひとつ心を込めて結んだ水引です渡す方も受け取る方も、懐かしい方言に心「ほっこり」していただければ嬉しいです



みかめの町の和がみ屋

〒796-0909
愛媛県西予市三瓶町安土497番地
TEL 0894-33-1234

命 野 福



ご予算に応じて各種承ります、お気軽にご相談ください！

◆5,000円～(税込) もつ鍋 +6品

小鉢・サラダ・造り・揚げ物・おまかせ・デザート十もつ鍋十飲み放題

2時間飲み放題付き

ビール・ウィスキー・焼酎・酎ハイ・ハイボール
日本酒・ソフトドリンク各種 *飲み放題は4名様から承ります



写真はイメージです

ご予約好評中！

【営業時間】 9:00~15:00 17:00~21:30

西予市宇和町下松葉353-1

食べ処・香み処

野福 0894-62-6011

オリジナルグッズで日常をもっと楽しく！

スポーツ用品だけでなく、日常を彩るオリジナルグッズの製作・販売も行っています。
Tシャツや木製プレートなど、世界にひとつだけのアイテムをお作りします。
チームメイトや仲間揃え、家族や友人へのギフトとしてもおすすめです。



お問い合わせはワケスポーツ宇和店公式 LINE から

ワケスポーツ
DÖGOYA

【宇和店】西予市宇和町卯之町四丁目668-7
【営業時間】午前9時～午後7時 【定休日】水曜日



＼西予をかけぬけよう！



E-BIKEで 出掛けよう

一般社団法人西予市観光物産協会

〒797-0015

愛媛県西予市宇和町卯之町三丁目297番地

TEL:0894-62-6437 / FAX: 0894-89-5001

