体験プログラム一覧

※詳細やお申し込みは、えひめバス旅行☎0894-62-5088、宇和パークトラベル☎0894-62-2211、野村ツーリスト☎0894-72-3323まで

事業者名		写真	内容	所用時間	定員	料金	予約	キャンセル料
一般社団法人SGS			愛媛県で「ジオパーク」に認定されているのは、西予市のみ！ 四国西予ジオガイドネットワーク所属のジオガイドが楽しくわかりやすくサイトを紹介します。 ①日本最古級の地層をボートで見学（須崎海岸：約45分） ②ブナの原生林散策（ブナの原生林：約90分） ③標高1400m、西予のてっぺんを目指す（源氏ヶ駄場：約90分） ④渓谷歩き（三滝渓谷：約90分） ⑤岩穴から流れ出す名水を訪ねる（観音水：約40分） ⑥近代産業遺産めぐり（明浜の石灰産業遺産群：約40分） ⑦ジュラ紀の化石を見に行こう（下相の海底地すべり跡：約30分） 【持参物・服装】帽子、飲み物、雨具、防寒具、歩きやすい靴など	左記のとおり	２人～30人	②・③…4,000円 それ以外3,500円 ※未就学児は無料 【8人以上の場合】 １人600円×人数	希望日の ７日前までに	前日・当日 キャンセル料 100% ※悪天候時除く
明浜町	段々畑ガイドの会		段々畑コース 明浜町狩浜のジオサイトである段々畑を散策し、文化的景観の集落も味わっていただきます。 【注意事項】 ①コロナ対策を十分に行ってください ②小雨決行 ③原則、徒歩で廻ります。動きやすい服装で、運動靴が適しています ④当日天候によりやむを得ず中止になる場合がございます ⑤途中トイレがありません。事前に公民館などで済ませておいてください ⑥飲み物を必ず持参して下さい。	【標準コース】 約90分 【ショートコース】 60分まで	１人～10人	標準コース ショートコースとも ガイド料3,000円のみ	希望日の ７日前までに	当日キャンセル料50%
			ジオクルーズ周遊コース 明浜町狩浜沖をポイントをめぐりながら船で周遊します。 【注意事項】 ①コロナ対策を十分に行ってください ②天候によりレインコートが必要な場合があります ③小雨決行 ④当日の天候によりやむを得ず中止とさせていただく場合があります ⑤シラス漁により、当日若干時間変更がある場合があり。その際はこちらからご連絡します	90分まで	２人～10人	１回の周遊につき ガイド料込 11,000円	希望日の ５日前までに	当日キャンセル料50%
			わくわくカゴ漁体験コース 明浜町渡江湾でカゴ漁体験ができます。地元の漁師さんと一緒に豊かな海のカゴ漁をどうぞ！ 【注意事項】 ①コロナ対策を十分に行ってください ②濡れても良い服装（コート、長靴）でお越しください ③小雨決行、当日天候によりやむを得ず中止となる場合がございます ④トイレがありません。事前に渡江集会所などで済ませておいてください ⑤漁の後、即売も可	約90分	１人～４人	大人2,000円 小～中学生1,000円 小学生未満は2名で1,000円（1名なら無料）	希望日の ５日前までに	当日キャンセル料50%
	佐藤真珠㈱		好きな真珠を選んでパーツを組み合わせて、自分だけのオリジナルアクセサリーを作りましょう！ペンダント、イヤリング、ピアス、ブローチなど。 真珠アクセサリー作り体験・養殖場見学 【ペンダントトップorブローチ作り+養殖場見学】2,200円 【ペンダントシルバーチェーン付+養殖場見学】3,000円 【イヤリングorピアス作り+養殖場見学】5,000円 ※10,000円コース…ペンダントパーツ、チェーンをK18、K14、K10などに変更可能	30分～60分	３人～20人	左記のとおり	希望日の ３日前までに	当日キャンセル1,000円

体験プログラム一覧

※詳細やお申し込みは、えひめバス旅行☎0894-62-5088、宇和パークトラベル☎0894-62-2211、野村ツーリスト☎0894-72-3323まで

	事業者名	写真	内容	所用時間	定員	料金	予約	キャンセル料
明浜町	かりとりもさくの会		【要相談】 団体ツアー様向け企画。 狩浜の段々畑見学に、体験とお土産が付いた「かりえ満喫パック」です！ **海の恵みパック** 段々畑見学ショートコース+真珠ジュエリー加工体験（海産物のお土産付）	120分	10人 ～20人まで	1人4,500円 （真珠加工なし）	希望日の 10日前までに	当日キャンセル50%
		準備中…	**わくわく職業体験 養殖場で餌やり体験！と、魚さばき体験（オプション）** 海の仕事を体験しよう！（小学生以上の体験プログラムです。） 明浜漁協、地元養殖業者さん全面協力による期間限定の体験プログラムです。夏休みは職業体験を通して、地域学習をしてみませんか？ この体験は、地域の職業を通して、漁業や海の環境について楽しみながら学べます。 オプションの魚さばき講習では、取れたての魚を地元漁師さんに手ほどきを受けながら調理体験ができます。 ①養殖場餌やり体験 ②魚さばき体験 船の乗船場所：狩江公民館 濡れてもいい服装でお越しください。（ライフジャケットはこちらで準備します。） 台風やシケにより中止する場合は前日確認にてご連絡します。 この体験は、海上体験になりますので、思わぬ事故やケガに十分注意してください。 子どもだけでの参加はできません。	①1～2時間 ②1時間	3名～10名まで	①大人3,000円 小学生1,500円 ②体験料500円/1グループ 魚（タイ・ハマチ他） 1匹に付き1,500円～ （量り売り）	希望日の 7日前までに	
宇和町	着物体験タイムトリップ		**①　着物体験タイムトリップ（着付けのみ）** 着物、下着から下駄までレンタル。 **②　着物体験タイムトリップ（着付け ＋ 和の礼儀作法）** 着付けと和の礼儀作法の教授（お菓子付き）	着付けは1人30分	1人～6人	①大人4,000円 ②大人4,500円	希望日の 3日前までに	
	宇和米博物館		**ぞうきんがけレース** 宇和米博物館にある109mの廊下を使ってぞうきんがけレース！ 2人1組で行い、タイムを計測します。「バッジコース」にはタイムに応じた色のバッジをお付けします。どちらのコースも公式認定証付き。 【ぞうきんがけ体験コース】大人・子どもとも500円 【ぞうきんがけバッジコース】大人・子どもとも700円 ※10人以上の団体で予約の場合、事前に体験者名簿を送付（HPに名簿フォームあり）ください。	2人で15分程		左記のとおり	10人以上の 場合 希望日の 7日前までに	
		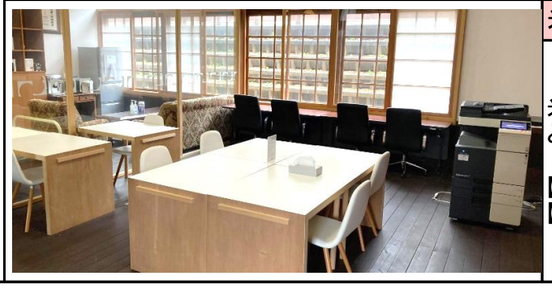	**米博ワーケーションプラン** 米博で、今話題のワーケーションを体験しませんか。 どちらもWi-Fi完備。休憩室あり。 【コワーキングスペース】大人1日（9:00-17:00）2,200円 【会議室】大人1時間550円、大人1日2,750円		1人～8人	左記のとおり	希望日の 7日前までに	3～1日前： 50% 当日100%

体験プログラム一覧

※詳細やお申し込みは、えひめバス旅行☎0894-62-5088、宇和パークトラベル☎0894-62-2211、野村ツーリスト☎0894-72-3323まで

	事業者名	写真	内容	所用時間	定員	料金	予約	キャンセル料
	開明学校		明治の授業体験 明治・大正時代を再現した教室で、明治の授業体験ができます。 はかま姿の先生が15分～20分の楽しい授業をします。 ※授業体験は4人から受付可能ですが、4名様分の体験料をお支払いいただければ1名様から体験可能	約20分	4人～17人	おとな1人700円 子ども1人500円	希望日の 7日前までに	キャンセルは 前日までに要 連絡
宇和町	宇和町並みガイドの会		町並み案内 重要伝統的建造物群保存地区の歴史や見どころを楽しく案内いたします。 ガイド1人につき2,000円。 ただし「明治の授業体験」を受けた場合、ガイド1人につき1,000円。	約40分	1人～10人	左記のとおり	希望日の 7日前までに	キャンセルは 前日までに要 連絡
	石窯弘房「悠楽庵」		石窯で焼く！ピザ作り体験 ①発酵済みのピザ生地を伸ばす ②自家製ピザソースを塗る ③季節の野菜やベーコンなど約8種類のトッピング材料の中からお好みでトッピングする ④そのピザを石窯で焼き上げます。（サラダ・コーヒーつき）	約90分	4人～12人	【ピザ作り体験】 大人1,400円 【ピザ作り体験（持ち帰り）】大人1,000円	希望日の 7日前までに	前日・当日 キャンセル料 50%
野村町	シルク博物館		コースター織り体験 100%伊予生糸（いよいと）使用！ 世界に一つだけ、10cm×10cmのオリジナルコースターを機織り機で織ってみましょう。	約30分	1人～6人	大人500円 子ども300円	希望日の 2日前までに	
	渓筋農林水産物 処理加工場 「よりみち」		せんべい焼き、餅つき、焼まんじゅう、巻ようかん、まんじゅう、麦みそ ・せんべい焼き機を使っておとし焼き体験（大人1,500円、子ども要相談） ・杵つきもち体験（大人1,500円、子ども要相談） ・焼まんじゅうの生地にあんを入れ焼き上げる（大人1,500円、子ども要相談） ・巻ようかん、蒸しまんじゅうは生地にあんを入れ蒸すことを体験（大人1,500円、子ども要相談） ・麦みそは相談に応じます		5人～10人	左記のとおり	希望日の 10日前までに	要相談
	暖々畑		杵つきもち作り、うどん打ち、ピザ焼体験 内容等相談に応じます。飲み会開催も可能（要事前相談） 【ピザ焼体験】※材料の持ち込み可 大人1,500円、小学生まで500円～ 【うどん打ち】 大人1,000円、小学生500円 【餅つき】 大人1,000円※持ち帰り分の作成も可（追加料金あり、要事前相談）		相談に 応じます	左記のとおり	希望日の 10日前までに	1週間前まで にキャンセル ※要相談

体験プログラム一覧

※詳細やお申し込みは、えひめバス旅行☎0894-62-5088、宇和パークトラベル☎0894-62-2211、野村ツーリスト☎0894-72-3323まで

事業者名		写真	内容	所用時間	定員	料金	予約	キャンセル料
野村町	農家食堂てるてる	準備中…	ピザ、うどん、まんじゅう、おはぎ 上記の食べ物を手作りして、その場で食べていただきます。	体験約120分 食事約60分	5人～6人	大人1,500円 小学生1,000円	希望日の 7日前までに	4日前までにキャンセルを。当日の場合材料代金のみ必要
城川町	企業組合 遊子川ザ・リコピンズ		リコピンズの”超簡単”料理教室 遊子川ザ・リコピンズの商品（トマトケチャップ、トマトソース、トマトユズポンなど）を使って、どなたでも簡単にできる料理づくりを体験♪	調理時間約90分 食事約30分	4人～10人	大人2,500円 子ども2,500円	希望日の 7日前までに	2日前のキャンセルで料金の50%
	川津南やっちみる会		奥伊予川津南で穴神洞穴遺跡体験 四国西予ジオパークのジオスポットでもある「穴神洞穴遺跡」を、専門のジオガイドが案内！ 穴神洞穴（穴神鍾乳洞）とは縄文時代の居住跡としての遺跡でもある全長約75m高さ8～10mの洞穴で、小規模ながら石筍や石柱などの鍾乳石の世界が広がっており、市・県の指定文化財となっています。コウモリも生息しているので、飛び交う姿が見られるかもしれません。 【準備物】帽子、軍手 ※内部は滑りやすい箇所があるので歩きやすい靴でご参加ください ※天候や内部の状況により入場をご遠慮いただく場合もございます	約60分	1人～40人	ガイド料 20人未満1,000円 20人以上2,000円 + 大人200円 （10人以上だと100円） 小・中学生100円 （10人以上だと50円）	希望日の 10日前までに	
	高川地域づくり会		四国初！フットパスコース散策体験 四国初のフットパスコース散策体験には、人や自然との出会いがあります。5つのコースから歩くコースを選び、ガイドや地域の方々と楽しくおしゃべりしながらジオを感じつつ歩きましょう♪ ※「フットパス」とはイギリスを発祥とする「森林や田園地帯、古い街並みなど地域に昔からあるありのままの風景を楽しみながら歩くこと（foot）ができる小径（path）のことです	約60分～180分 ※コースによる	1人～40人	フットパスマップ代 300円 ガイド料 10人未満5,000円 10人以上10,000円	希望日の 10日前までに	
	ギャラリーしろかわ		「かまぼこ板の絵」体験 美術館内で、かまぼこ板に絵を描く体験。 画材は色鉛筆です（指導者なし）。 【注意事項】 ・マスクの着用、手指消毒、3密の回避などについてご協力ください ・受付時に検温をお願いしています ・体調が悪い方はご遠慮ください ※予約の際、時間と人数もお知らせください	約30分～60分	1人～8人	大人420円 高・大学生310円 小・中学生100円 ※小学生未満無料	希望日の 1日前までに	